

## ANALYSRAPPORT Stenmaterial Side 1 af 1

|   |  |  |                                     |
|---|--|--|-------------------------------------|
| Leverandør  | Varedeklaration<br><b>1000114 - 1323-1</b> | Dato for prøveudtagning<br><b>01-09-20</b> | Prøve start<br><b>02-09-20</b>      |
|   | Produkt<br><b>0/4 mm mørtelsand</b>        | Modtaget den<br><b>02-09-20</b>            | Prøve slut<br><b>02-09-20</b>       |
| Produktionssted<br><b>Køge Sten og grus<br/>Pacific Kaj 2<br/>4600 Køge</b> | Produktbetegnelse<br><b>Søsand</b>         | Reference nr                               | ID nr<br><b>KSG</b>                 |
|   | Objekt                                     | Prøve udtaget                              | Mærkning<br><b>20 dages kontrol</b> |
|   |  | Udtaget af                                 |                                     |

| Egenskab / prøvningsmetode       | Værdi        | Min værdi | Max værdi    |
|----------------------------------|--------------|-----------|--------------|
| EN 933-1 Kornstørrelsesfordeling |              |           |              |
| EN933-1 Udvaskning og sigtning   |              |           |              |
| DS/EN 1744-1 Chloridindhold (%)  |              |           |              |
| Prøvningsmetode Quantab          |              |           |              |
| Kloridindhold                    | <b>0,028</b> |           | <b>0,100</b> |
| Ækvivalent alkaliindh.*0,87 (%)  | <b>0,024</b> |           | <b>0,087</b> |

### Kornstørrelsesfordeling

gnf.%

|     |       |     |       |                 |     |
|-----|-------|-----|-------|-----------------|-----|
| D60 | 0,469 | D50 | 0,407 | D60/D10 (U-tal) | 2,8 |
| D10 | 0,167 |     |       |                 |     |

 Min- Max- Forv. Sigte-  
værdi værdi værdi serie

|     |     |     |       |
|-----|-----|-----|-------|
| 100 | 100 | 100 | 11,2  |
| 100 | 100 | 100 | 8     |
| 100 | 100 | 100 | 5,6   |
| 85  | 100 | 100 | 4     |
| 85  | 100 | 99  | 2,8   |
| 80  | 100 | 98  | 2     |
| 70  | 95  | 96  | 1,4   |
| 65  | 90  | 91  | 1     |
| 40  | 70  | 65  | 0,5   |
| 10  | 35  | 25  | 0,25  |
| 0   | 15  | 2   | 0,125 |
| 0,0 | 3,0 | 1,3 | 0,063 |

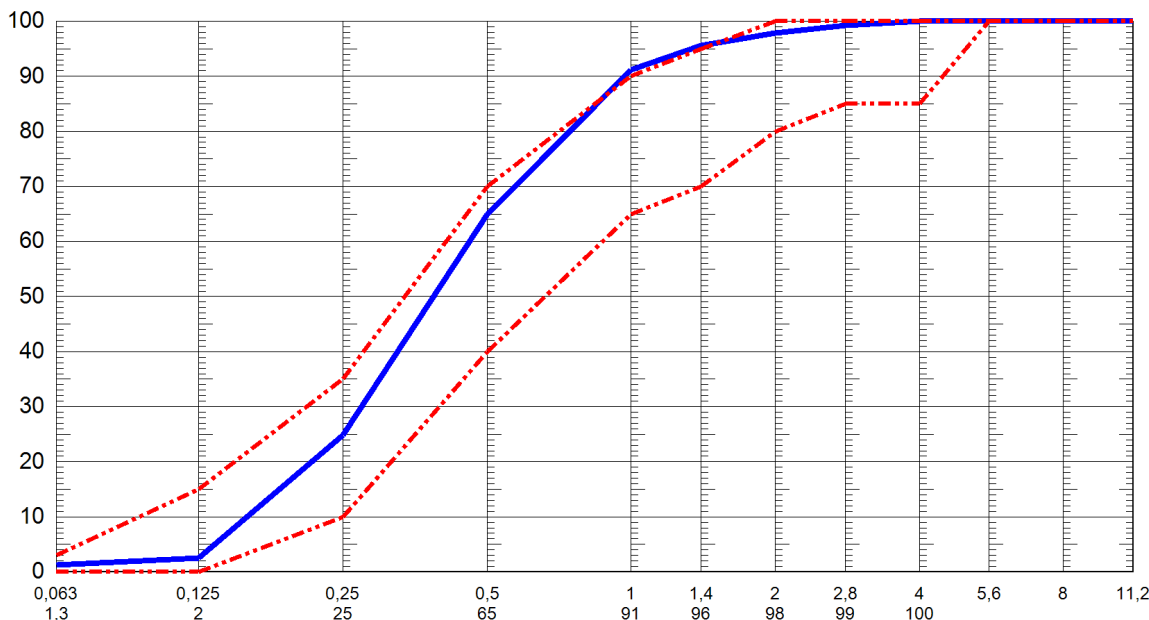
 Sigt (mm)  
målt gnf. %

Bemærkning

Sted og dato

**Avedøre 10-09-20**

**Ulla Hansen, Laborant**

Elektronisk signatur